

# VILLAGE COURT APARTMENTS

January, 2021

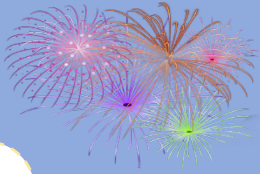

“We provide a safe, clean, friendly living environment for the residents of our community with a positive attitude”



## Snow removal

Any time it snows at VCA, you must move your car to a cleared parking space within 24 hours so that the ice does not build up underneath your car.

Any car that is not moved to a cleared space within 24 hours will be booted or towed at owner's expense.

Keep an eye out for our signs, so you know when to move your vehicle.

## Parking Policy!

RVs, campers, and trailers are not allowed to be parked at VCA for any amount of time. People with visitors who have one of those vehicles will need to find alternative parking while they are staying here.

## Winner!

We will be having a drawing to win a 100 dollars gift card to the Market. The drawing will be taking place on 01/15/2020.

## Workorders!

Please keep in mind that maintenance will only be doing emergency workorders for the time being. Since we are back in strict lockdown orders. We are not a loud to enter units without it being an emergency.

## No Smoking!

VCA is a smoke free living environment. Please be 25 feet from buildings and any of the enclosed common areas such as the stairwells, playground, laundry rooms, and office.

## Improper Recycling

Please Remember to recycle properly. We need to try to stay in proper recycling habits. Do not put cardboard in regular recycling bins. We have the big cardboard recycling bin set up by the maintenance shop. food, liquids, plastic bags, clothing, and foam containers may not be recycled. You will be charged if you are not recycling properly.



## CONTACT INFO

### - Emergency Work Orders/Lockouts

- Call (970) 519-2935
- - VCA Property Manager
- Call: 970-369-8233
- Email: [ladamson@mtnvillage.org](mailto:ladamson@mtnvillage.org)

### - VCA Assistant Manager

- Call: 970-369-8232
- Email: [juribe@mtnvillage.org](mailto:juribe@mtnvillage.org)

## Emergency!

We will be getting rid of the old emergency line starting February 1<sup>st</sup>. The new line will have a different menu for different emergencies. We will be posting the new number on all of the cork boards. We have changed the contact info to the right.

# VILLAGE COURT APARTMENTS

Enero, 2021

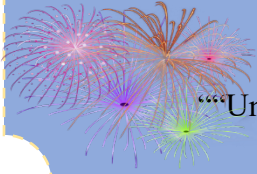

“Un ambiente amigable, limpio y cordial para nuestros residentes con una actitud positiva”



## Remoción de nieve

Cada vez que nieva en VCA, debe trasladar su automóvil a un espacio de estacionamiento despejado dentro de las 24 horas para que el hielo no se acumule debajo de su automóvil.

Cualquier automóvil que no se mueva a un espacio despejado dentro de las 24 horas será arrancado o remolcado a cargo del propietario.

Esté atento a nuestras señales, para saber cuándo mover su vehículo.

## Política de estacionamiento

No se permite estacionar vehículos recreativos, autocaravanas y remolques en VCA por ningún período de tiempo. Las personas con visitantes que tengan uno de esos vehículos deberán encontrar un estacionamiento alternativo mientras se hospeden aquí.

## Ganador!

Tendremos un sorteo para ganar una tarjeta de regalo de 100 dólares para el mercado. El sorteo se realizará el 15/01/2020.

## Órdenes de trabajo

Tenga en cuenta que, por el momento, el departamento de mantenimiento solo realizará pedidos de emergencia. Ya que estamos de vuelta en estrictas órdenes de bloqueo. No somos ruidosos para ingresar a las unidades sin que sea una emergencia.

## No Fumar!

VCA es un entorno de vida libre de humo. Por favor, manténgase a 25 pies de los edificios y de cualquiera de las áreas comunes cerradas, como las escaleras, el patio de juegos, las lavanderías y la oficina.

## Reciclaje inadecuado

Recuerde reciclar correctamente. Debemos tratar de mantener los hábitos de reciclaje adecuados. No coloque cartón en los contenedores de reciclaje habituales. Tenemos la gran papelera de reciclaje de cartón instalada por el taller de mantenimiento. Los envases de alimentos, líquidos, bolsas de plástico, ropa y espuma no se pueden reciclar. Se le cobrará si no recicla correctamente.

## IN DE CONTACTO

- Órdenes de trabajo / cierres de emergencia
- Llame al (970) 519-2935
- Gerente de propiedad de VCA
- Llame: 970-369-8233
- Correo electrónico: [adamson@mtnvillage.org](mailto:adamson@mtnvillage.org)
- Subgerente de VCA
- Llame: 970-369-8232
- Correo electrónico: [juribe@mtnvillage.org](mailto:juribe@mtnvillage.org)

## Emergencia

Nos desharemos de la vieja línea de emergencia a partir del 1 de febrero. La nueva línea tendrá un menú diferente para diferentes emergencias. Publicaremos el nuevo número en todos los tableros de corcho. Hemos cambiado el número a la derecha.

Find us on  
Facebook

